

乳腺疾患だけでなく、トータルケアを提供します

- ・ 初診の方は電話にてご連絡ください。
- ・ 夜7時まで診察しています。
(乳腺外来は平日午後6:00受付終了、土曜日は午前のみ)
- ・ マンモグラフィと乳腺超音波検査の結果は、診察当日に結果をお知らせします。
- ・ 毎週火曜日は、昭和大学病院 第2外科講師(乳腺専門医)澤田晃暢先生が乳腺外来を担当します。



院長 柏瀬 立尚

マンモグラフィとは？

乳房のエックス線撮影のことで、マンモグラフィと呼ばれます。マンモグラフィは乳がんを診断する検査方法のひとつです。乳房を片方ずつ、圧迫しながら撮影します。上下方向と左右方向を各1枚ずつ、合計4枚撮影します。

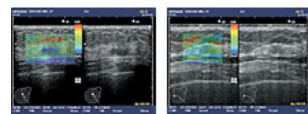

乳腺超音波検査とは？

触診ではわからないような小さなしこりを見つけます。しこりの場所を正確に特定でき、必要であれば超音波で画面を見ながら、しこりの中に細い針を入れて細胞を採り、良性か悪性かの診断ができます。当院では、最新技術組織弾性イメージング「Real Time Tissue Elastography」を導入していることにより、超音波で、良性か悪性かの予測ができます。

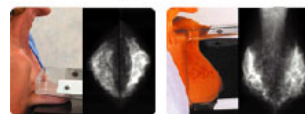

検査内容

レントゲン検査・心電図・超音波検査・血液検査・尿検査・マンモグラフィ・乳腺超音波検査(エラストグラフィー診断装置)・骨塩定量検査

	月	火	水	木	金	土	日
AM10:00~PM1:00	●	●*	休**	●	●	●	休
PM 3:00~PM7:00	●	●*	休	●	●	●	休

毎週火曜日は、昭和大学病院乳腺外科講師(乳腺専門医)澤田晃暢先生が乳腺外来を担当します。

水曜日午前、昭和大学病院 乳腺外来勤務

